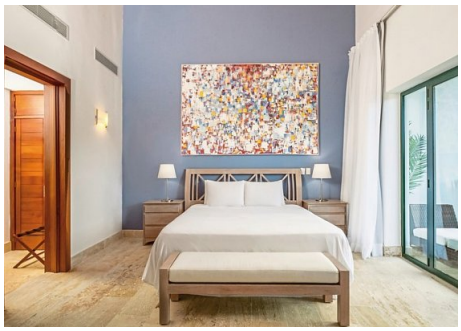

Sublime Samana Hotel & Residences

Dominikanische Republik, Samana

Hier erwartet Sie ein exquisites Top-Hotel, das mit einem minimalistisch-modernen Stil einen fantastischen Kontrast zur üppigen Natur der Umgebung bietet. Einer der renommiertesten Architekten der Dominikanischen Republik hat es entworfen – genießen Sie mit allen Sinnen.

Ihre Vorteile

Direkte Strandlage

Weitläufige Gartenlandschaft

Luxuriöses Ambiente

Ruheoase

Auszeichnung als eines der "Small Luxury Hotels of the World"

Kategorie

5

Lage

- direkt am Strand
- zum Ortszentrum: Las Terrenas ca. 3,50 km
- zum Flughafen: Santa Domingo, ca. 140 km
- zum Flughafen: Puerto Plata, ca. 175 km
- ruhig

ITS Coop Travel, 2024. Alle Rechte vorbehalten.

- Sandstrand: öffentliche Strandbar, Sonnenschirme, Liegen

Ausstattung

- offizielle Landeskategorie: 5 Sterne
- Baujahr: 2012, letzte Renovierung: 2022
- Hotelsprache: Englisch, Französisch, Spanisch
- Anzahl Etagen im Hauptgebäude: 3
- Zahlungsmöglichkeiten: American Express, MasterCard, Visa, Discover
- Lobby, Aufzug
- WLAN, in der gesamten Anlage
- Recyclingbehälter im gesamten Hotel, Verwendung regionaler Baustoffe, Photovoltaikanlage, Energieeffiziente Beleuchtung
- 2 À-la-carte-Restaurants
- Snackbar, Bar
- Roomservice (kostenpflichtig)
- Gartenanlage
- 1 Pool: nur für Erwachsene, Sonnenschirme, Liegen, Badetuch
- 1 Pool: Liegestühle

Kinder

- Spielplatz (außen)

Wellness gegen Gebühr (teils Fremdanbieter)

- Spa
- Massagen: klassische Massage, Fußreflexzonen-Massage
- kosmetische Anwendungen: Maniküre, Pediküre, Gesichtsbehandlung, Anti-Aging

Sport & Unterhaltung inklusive (teils Fremdanbieter)

- Fitnessraum
- Pilates
- Kajak
- Windsurfen
- Schnorcheln
- Stand-Up-Paddling
- Tischtennis
- Fahrradverleih

ITS Coop Travel, 2024. Alle Rechte vorbehalten.

Sport & Unterhaltung gegen Gebühr (teils Fremdanbieter)

- Reiten
- Yoga, Meditation
- Katamaran
- Boot
- Kitesurfen
- Tennis: Hartplatz
- Verleih von Tennisausrüstung

Tipps & Hinweise

- Haustiere nicht gestattet
- Präferenz lokaler und regionaler Anbieter von Waren und Dienstleistungen zur Reduzierung des Transports
- Wassereinsparung
- Energieeinsparung
- Unterstützung von Umweltvorhaben oder -projekten
- Zusammenarbeit mit lokalen Unternehmen
- Förderung und Unterstützung lokaler, sozialer und kultueller Projekte

One Bedroom Suite (AB1)

- 91-100 qm, Suite, Hauptgebäude, Gartenblick, Poolblick, Nichtraucher, 1 separates Schlafzimmer, kombinierter Wohn-/Schlafraum, Schreibtisch, Couch, Doppelbett (Kingsize), Sofabett, Dusche, separates WC, Bademantel, Badeslipper, Haartrockner, Kosmetikspiegel, Klimaanlage, individuell regulierbar, Minibar, Softdrinks, Bier, Wasser, Safe, 1 TV (Sat-TV), WLAN, Küche, Essecke, Gas-/E-Herd (4 Kochplatten), Mikrowelle, Kaffee/Tee, Kühlschrank, Balkon oder Terrasse

Two Bedroom Suite (OB1)

- 121-150 qm, Suite, Hauptgebäude, Gartenblick, Poolblick, 2 separate Schlafzimmer, kombinierter Wohn-/Schlafraum, Couch, Doppelbett (Kingsize), Badewanne, separates WC, Bademantel, Badeslipper, Haartrockner, Kosmetikspiegel, Klimaanlage, individuell regulierbar, Minibar, Softdrinks, Bier, Wasser, Safe, 1 TV (Sat-TV), WLAN, Küche, Essecke, Gas-/E-Herd (4 Kochplatten), Kühlschrank, Balkon oder Terrasse

ITS Coop Travel, 2024. Alle Rechte vorbehalten.

Verpflegung

- Frühstück: à la carte
- Halbpension: Frühstück (à la carte), Abendessen (3-Gänge-Menü), Getränke zu den Mahlzeiten kostenfrei (Softdrinks)

Gültigkeitszeitraum

Diese Leistungsbeschreibung ist gültig vom 01.11.2022 bis 31.10.2023 (Jahreskatalog 2022/2023).

ITS Coop Travel, 2024. Alle Rechte vorbehalten.