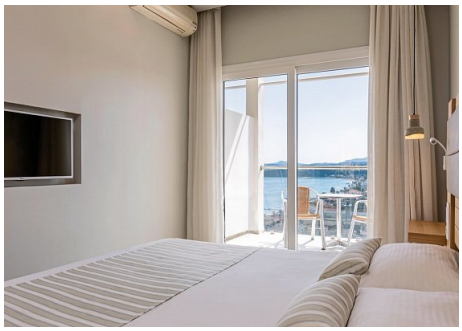

Marilena Sea View Hotel

Griechenland, Korfu, Pyrgi

Da Ruhe der erste Schritt zur Erholung ist, bleibt das Marilena Sea View Hotel Gästen ab 16 Jahren vorbehalten. Der Poolbereich und die Lobbybar mit Terrasse haben Stil. Beim Spaziergang zum Strand oder durch die Berge verfolgt Sie der Meerblick auf Schritt und Tritt!

Ihre Vorteile

Adults-only Hotel ab 16 Jahre

Ruhige Lage

Ideal für Ruhesuchende

Alle Zimmer mit Meerblick

Kategorie

3

Lage

- zum Strand: Ipsos Beach, ca. 500 m
- zum Stadtzentrum: Korfu-Stadt, ca. 16 km
- zum Flughafen: ca. 18 km
- zur nächsten Einkaufsmöglichkeit: ca. 500 m
- zentral, Hanglage
- Kiesstrand: Sonnenschirme (kostenpflichtig), Liegen (kostenpflichtig), Shuttleservice zum Strand (täglich)

ITS Coop Travel, 2024. Alle Rechte vorbehalten.

Ausstattung

- offizielle Landeskategorie: 3 Sterne
- Anzahl Gebäude: 7, Anzahl Wohneinheiten: 85
- Zahlungsmöglichkeiten: MasterCard, Visa
- charmant/mit Flair
- Empfang/Rezeption
- Gepäckraum
- WLAN, in der Lobby
- Fernsehraum
- Bücherei
- Restaurant: landestypische Küche, regionale Küche
- Lobbybar, Poolbar, Snackbar
- Arztbesuch im Hotel
- Terrasse, Sonnenterrasse
- 1 Pool: Süßwasser, Sonnenschirme, Liegen, Badetuch (kostenpflichtig)

Wellness gegen Gebühr (teils Fremdanbieter)

- Saunabereich: Sauna
- Massagen

Sport & Unterhaltung gegen Gebühr (teils Fremdanbieter)

- Billard
- Fitnessraum

Tipps & Hinweise

- nur für Erwachsene ab 16 Jahre
- Tourismussteuer zahlbar vor Ort
- Das Hotel ist für Gäste mit eingeschränkter Mobilität nicht geeignet

Bitte beachten

Tourismussteuer - Abgabe für Klimaresilienz

Für Griechenland wird bei Aufenthalten ab dem 1.1.2024 nach aktuellem Beschluss der griechischen Regierung eine Abgabe für Klimaresilienz erhoben. Diese Abgabe ersetzt die

ITS Coop Travel, 2024. Alle Rechte vorbehalten.

bisherige Tourismussteuer.

Die Abgabe wird von den Hoteliers bei der An- oder Abreise der Gäste in Rechnung gestellt.

Die Höhe der Abgabe für Klimaresilienz richtet sich nach der offiziellen Landeskategorie der Unterkunft, nicht nach der Klassifizierung des Reiseveranstalters.

Aufenthalt von März bis Oktober

Für 1- und 2-Sterne-Unterkünfte beträgt die Abgabe pro Zimmer/Nacht 1,50 Euro (ca. 1,65 CHF).

Für 3-Sterne-Unterkünfte beträgt die Abgabe pro Zimmer/Nacht 3,00 € (ca. 3,30 CHF).

Für 4-Sterne-Unterkünfte beträgt die Abgabe pro Zimmer/Nacht 7,00 € (ca. 7,70 CHF).

Für 5-Sterne-Unterkünfte beträgt die Abgabe pro Zimmer/Nacht 10,00 € (ca.11,00 CHF).

Aufenthalt von November bis Februar

Für 1- und 2-Sterne-Unterkünfte beträgt die Abgabe pro Zimmer/Nacht 0,50 € (ca. 0,65 CHF).

Für 3-Sterne-Unterkünfte beträgt die Abgabe pro Zimmer/Nacht 1,50 € (ca. 1,65 CHF).

Für 4-Sterne-Unterkünfte beträgt die Abgabe pro Zimmer/Nacht 3,00 € (ca. 3,30 CHF).

Für 5-Sterne-Unterkünfte beträgt die Abgabe pro Zimmer/Nacht 4,00 € (ca. 4,50 CHF).

Änderungen vorbehalten.

Doppelzimmer Meerblick (DBM)

- 16-20 qm, Doppel, Meerblick, Doppelbett (Queensize), Dusche, Haartrockner, Klimaanlage, individuell regulierbar, Mini-Kühlschrank, Safe, TV (Sat-TV, Flachbildschirm), Balkon oder Terrasse (möbliert)

Verpflegung

- Halbpension: Frühstück (Buffet), Abendessen (Buffet)

ITS Coop Travel, 2024. Alle Rechte vorbehalten.

Kundeninformation

Frühbucher: Bei Buchung bis 31.1. sparen Sie 12%, bei Buchung ab 1.2. bis 30.4. sparen Sie 10%
An-/Abreise: Di,Mi,Sa

Gültigkeitszeitraum

Diese Leistungsbeschreibung ist gültig vom 1.1.2024 bis 31.12.2024 (Jahreskatalog 2024).

ITS Coop Travel, 2024. Alle Rechte vorbehalten.