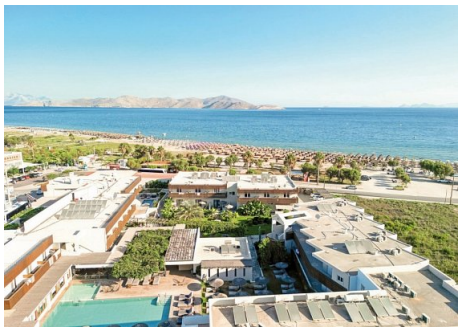
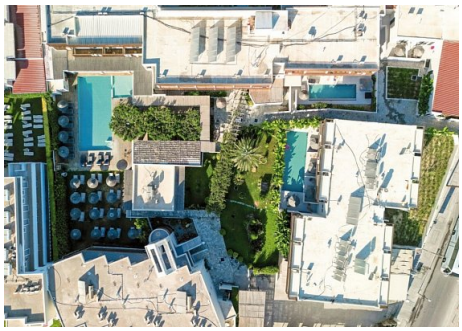

# ananea Kos

Griechenland, Kos, Tigaki

Ein Hotel zum Verlieben! Mit Sorgfalt und sehr gutem Geschmack eingerichtet, gemütlich und stylisch zugleich. Vorzügliches Essen, Top-Personal und Strandlage: eine der besten Adressen auf Kos!

**Ihre Vorteile**

Adults-only-Hotel ab 16 Jahre

Modernes Lifestyle-Boutique Hotel

Außergewöhnliche Architektur mit vielen Naturmaterialien und Holz

Gemütlich und stylisch zugleich

Top-Personal und Strandlage

Neues, stylisches Beach Restaurant

Vorzügliches Essen

Lounges mit DJ-Musik


ITS Coop Travel, 2024. Alle Rechte vorbehalten.

## Kategorie

4

## Lage

- direkt am Strand
- zum Ortszentrum: Kos-Stadt, ca. 11 km
- zum Ortszentrum: Tigaki, ca. 10 m
- zum Flughafen: ca. 15 km
- Sandstrand: Sonnenschirme, Liegen

## Ausstattung

- offizielle Landeskategorie: 4 Sterne
- letzte Renovierung: 2023
- Hotelsprache: Englisch
- Anzahl Gebäude: 3, Anzahl Wohneinheiten: 74
- Zahlungsmöglichkeiten: MasterCard, Visa
- Parkplatz
- modern, charmant/mit Flair
- Empfang/Rezeption
- WLAN, im Zimmer, in den öffentlichen Bereichen
- Geldautomat/Bankautomat
- 2 Restaurants: landestypische Küche, mediterrane Küche, internationale Küche, Live-Cooking-Station, am Strand
- Poolbar, Bar
- Sonnenterrasse
- 1 Pool: Süßwasser, Sonnenschirme, Liegen, Badetuch

## Wellness gegen Gebühr (teils Fremdanbieter)

- Spa: im Nachbarhotel Sentido More Meni Residence & Suites
- Massagen

## Sport & Unterhaltung inklusive (teils Fremdanbieter)

- Fitnessraum

## Sport & Unterhaltung gegen Gebühr (teils Fremdanbieter)

- Reiten
- Yoga


ITS Coop Travel, 2024. Alle Rechte vorbehalten.

**Tipps & Hinweise**

- nur für Erwachsene ab 16 Jahre
- Tourismussteuer zahlbar vor Ort
- Abendessen à la carte im Wert von 20 EUR. Weitere Kosten trägt der Gast selbst.

**Bitte beachten**

Tourismussteuer - Abgabe für Klimaresilienz

Für Griechenland wird bei Aufenthalten ab dem 1.1.2024 nach aktuellem Beschluss der griechischen Regierung eine Abgabe für Klimaresilienz erhoben. Diese Abgabe ersetzt die bisherige Tourismussteuer.

Die Abgabe wird von den Hoteliers bei der An- oder Abreise der Gäste in Rechnung gestellt.

Die Höhe der Abgabe für Klimaresilienz richtet sich nach der offiziellen Landeskategorie der Unterkunft, nicht nach der Klassifizierung des Reiseveranstalters.

Aufenthalt von März bis Oktober

Für 1- und 2-Sterne-Unterkünfte beträgt die Abgabe pro Zimmer/Nacht 1,50 Euro (ca. 1,65 CHF).

Für 3-Sterne-Unterkünfte beträgt die Abgabe pro Zimmer/Nacht 3,00 € (ca. 3,30 CHF).

Für 4-Sterne-Unterkünfte beträgt die Abgabe pro Zimmer/Nacht 7,00 € (ca. 7,70 CHF).

Für 5-Sterne-Unterkünfte beträgt die Abgabe pro Zimmer/Nacht 10,00 € (ca.11,00 CHF).

Aufenthalt von November bis Februar

Für 1- und 2-Sterne-Unterkünfte beträgt die Abgabe pro Zimmer/Nacht 0,50 € (ca. 0,65 CHF).

Für 3-Sterne-Unterkünfte beträgt die Abgabe pro Zimmer/Nacht 1,50 € (ca. 1,65 CHF).

Für 4-Sterne-Unterkünfte beträgt die Abgabe pro Zimmer/Nacht 3,00 € (ca. 3,30 CHF).


ITS Coop Travel, 2024. Alle Rechte vorbehalten.

Für 5-Sterne-Unterkünfte beträgt die Abgabe pro Zimmer/Nacht 4,00 € (ca. 4,50 CHF).

Änderungen vorbehalten.

**Doppelzimmer (DB1)**

- 26-30 qm, Doppel, 1 Bad, Dusche, WC, Haartrockner, Klimaanlage, individuell regulierbar, Safe, 1 TV (Kabel-TV), Wasserkocher, Kühlschrank, Terrasse (möbliert)

**Doppelzimmer Balkon (DB2)**

- 26-30 qm, Doppel, 1 Bad, Dusche, WC, Haartrockner, Klimaanlage, individuell regulierbar, Safe, 1 TV (Kabel-TV), Wasserkocher, Kühlschrank, Balkon (möbliert)

**Doppelzimmer Balkon 3 Personen (DB3)**

- 31-35 qm, Doppel, 1 Bad, Dusche, WC, Haartrockner, Klimaanlage, individuell regulierbar, Safe, 1 TV (Kabel-TV), Wasserkocher, Kühlschrank, Balkon (möbliert)

**Juniorsuite (JB1)**

- 30-40 qm, Juniorsuite, 1 Doppelbett, 1 Sofabett, 1 Bad, Dusche, WC, Haartrockner, Klimaanlage, individuell regulierbar, Safe, 1 TV (Kabel-TV), Wasserkocher, Kühlschrank, Balkon oder Terrasse (möbliert)

**Juniorsuite Swim-Up (J1Q)**

- Juniorsuite, Gartenblick, 1 Doppelbett, 1 Sofabett, 1 Bad, Dusche, WC, Haartrockner, Klimaanlage, individuell regulierbar, Safe, 1 TV (Kabel-TV), Wasserkocher, Kühlschrank, Terrasse (möbliert), direkter Poolzugang

**Juniorsuite Deluxe Meerblick (JDM)**

- 30-40 qm, Juniorsuite, Deluxe, Meerblick, 1 Doppelbett, 1 Sofabett, 1 Bad, Dusche, WC, Haartrockner, Klimaanlage, individuell regulierbar, Safe, 1 TV (Kabel-TV), Wasserkocher, Kühlschrank, Terrasse (möbliert)

**Suite Bestpreis (WP1)**

- 36-45 qm, Suite, 1 separater Wohnraum, 1 Doppelbett, 1 Sofabett, 1 Bad, Dusche, WC, Haartrockner, Klimaanlage, individuell regulierbar, Safe, 1 TV (Kabel-TV), Wasserkocher, Kühlschrank, Terrasse (möbliert)


ITS Coop Travel, 2024. Alle Rechte vorbehalten.

### Suite (WB1)

- 36-45 qm, Suite, Meerblick, 1 separater Wohnraum, 1 Doppelbett, 1 Sofabett, 1 Bad, Dusche, WC, Haartrockner, Klimaanlage, individuell regulierbar, Safe, 1 TV (Kabel-TV), Wasserkocher, Kühlschrank, Balkon (möbliert)

### Verpflegung

- Frühstück: Buffet
- Halbpension: Frühstück (Buffet), Abendessen (Menü)
- All Inclusive: Frühstück (Buffet), Langschläferfrühstück bis 11:30 Uhr, kontinentales Frühstück, Mittagessen (Menü), Abendessen (Menü), Getränke kostenfrei (Softdrinks, Bier, lokale Getränke, Hauswein, lokale Spirituosen, 8-21 Uhr), Snacks (11:30-12:30 Uhr und 14:30-16 Uhr)

### Kundeninformation

Frühbucher: Bei Buchung bis 29.2. sparen Sie 10% Halbpension (H): + EUR 18 All Inclusive (A): Bei Aufenthalt vom 5.4.-8.6., 8.9.-8.11. + EUR 48, bei Aufenthalt vom 9.6.-7.9. + EUR 54 Mindestaufenthalt: 3 Nächte An-/Abreise: täglich, auch als Pauschalreise buchbar - Flugmöglichkeiten und Preise erfahren Sie in Ihrem Reisebüro

### Gültigkeitszeitraum

Diese Leistungsbeschreibung ist gültig vom 1.3.2024 bis 30.11.2024 (Sommerkatalog 2024).


ITS Coop Travel, 2024. Alle Rechte vorbehalten.