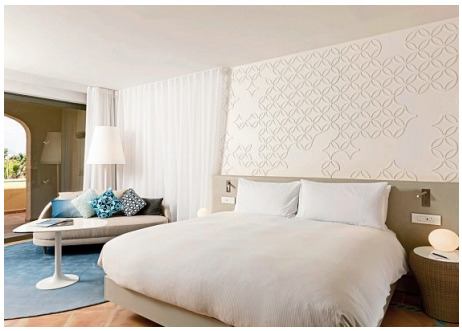

Hilton Malta

Malta, St. Julian's

Luxus für alle Sinne? Genau das finden Sie hier! Ein toller Meer- und Yachthafenblick, Top-Restaurants sowie ein schöner Spa-Bereich sind nur einige Annehmlichkeiten, die hier auf Sie warten.

Ihre Vorteile

Direkt am Meer

Einkaufsmöglichkeiten in der Nähe

Concierge-Service

Attraktive Innen- und Außenpoolbereiche

Themen-/Spezialitäten-Restaurants

Großes Beauty-/Wellnessangebot

Kategorie

5

ITS Coop Travel, 2024. Alle Rechte vorbehalten.

Lage

- zum Hafen: Portomaso Marina, ca. 500 m
- zur Altstadt: Valetta, ca. 10 km
- zentral

Ausstattung

- offizielle Landeskategorie: 5 Sterne
- Anzahl Gebäude: 1, Anzahl Etagen im Hauptgebäude: 11, Anzahl Wohneinheiten: 413
- Zahlungsmöglichkeiten: American Express, MasterCard, Visa
- Garage, (ab 01.05.23 kostenpflichtig, 5 EUR pro Tag)
- umweltfreundlich, nachhaltig, elegant
- Empfang/Rezeption
- Aufzug
- WLAN
- Juwelier, Friseur
- 3 Restaurants: asiatische Küche, mediterrane Küche, spezielle Kost
- hoteleigene Strandbar, Poolbar, Bar
- Wäscheservice (im Hotel, kostenpflichtig)
- Hallenbad
- Sonnenterrasse
- 1 Pool: Süßwasser, Sonnenschirme, Liegen
- 1 Pool: Salzwasser, Sonnenschirme, Liegen
- 1 Pool: Infinity-Pool, auf der Dachterrasse, (12+)

Merkanti Beach Club (16+), Juni-September

Kinder

- Kinderpool (außen)
- Hochstühle im Restaurant
- Zimmerausstattung: Babybett

Wellness inklusive

- Saunabereich: Sauna, Dampfbad

Wellness gegen Gebühr (teils Fremdanbieter)

- Spa
- Massagen
- kosmetische Anwendungen

ITS Coop Travel, 2024. Alle Rechte vorbehalten.

Sport & Unterhaltung inklusive (teils Fremdanbieter)

- Fitnessraum
- Aerobic, Yoga
- Tennis: Hartplatz, im Hotel, Flutlicht

Sport & Unterhaltung gegen Gebühr (teils Fremdanbieter)

- Verleih von Tennisausrüstung

Tipps & Hinweise

- Umweltsteuer zahlbar vor Ort
- Haustiere auf Anfrage: Hunde (kostenpflichtig), Gewicht

Bitte beachten

Umweltsteuer

Seit dem 1. Juni 2016 müssen Urlauber auf Malta, Comino und Gozo eine Umweltsteuer zahlen. Sie beträgt € 0,50 (ca. CHF 0,55) pro Erwachsenen (ab 18 Jahren) und Nacht und ist in Landeswährung in der Unterkunft zu entrichten. Maximal fallen pro Person und Aufenthalt € 5 (ca. CHF 5,50) an. Die Einnahmen aus dieser Steuer werden zum Ausbau und zur Verschönerung touristischer Einrichtungen genutzt. Änderungen vorbehalten.

Doppelzimmer King Deluxe (DD1)

- Doppel, Deluxe, Hafenblick, 1 Bad, Badewanne, WC, Bademantel, Haartrockner, Klimaanlage, Heizung, Minibar kostenpflichtig, Safe, Bügelbrett, Bügeleisen, 1 TV (Kabel-TV), WLAN, kostenpflichtig, Wasserkocher, Balkon oder Terrasse

Doppelzimmer King Deluxe Meerblick (DDM)

- Doppel, Deluxe, Meerblick (direkt), 1 Bad, Badewanne, WC, Bademantel, Haartrockner, Klimaanlage, Heizung, Minibar kostenpflichtig, Safe, Bügelbrett, Bügeleisen, 1 TV (Kabel-TV), WLAN, kostenpflichtig, Wasserkocher, Balkon oder Terrasse

ITS Coop Travel, 2024. Alle Rechte vorbehalten.

Doppelzimmer King Executive Meerblick (DTM)

- Doppel, Executive, Meerblick (direkt), 1 Bad, Badewanne, WC, Bademantel, Haartrockner, Klimaanlage, Heizung, Minibar kostenpflichtig, Safe, Bügelbrett, Bügeleisen, 1 TV (Kabel-TV), WLAN, kostenpflichtig, Wasserkocher, Balkon

Familienzimmer Gartenblick (FBG)

- Familien, Deluxe, Gartenblick, 1 Bad, Badewanne, WC, Bademantel, Haartrockner, Klimaanlage, Heizung, Minibar kostenpflichtig, Safe, Bügelbrett, Bügeleisen, 1 TV (Kabel-TV), WLAN, kostenpflichtig, Wasserkocher, Balkon oder Terrasse

Doppelzimmer King Deluxe Gartenblick (DDG)

- Doppel, Deluxe, Gartenblick, 1 Bad, Badewanne, WC, Bademantel, Haartrockner, Klimaanlage, Heizung, Minibar kostenpflichtig, Safe, Bügelbrett, Bügeleisen, 1 TV (Kabel-TV), WLAN, kostenpflichtig, Wasserkocher, Balkon oder Terrasse

Doppelzimmer Queen Deluxe Hafenblick (DD3)

- Doppel, Deluxe, Hafenblick, 1 Bad, Badewanne, WC, Bademantel, Haartrockner, Klimaanlage, Heizung, Minibar kostenpflichtig, Safe, Bügelbrett, Bügeleisen, 1 TV (Kabel-TV), WLAN, kostenpflichtig, Wasserkocher, Balkon oder Terrasse

Familienzimmer Meerblick (FBM)

- Familien, Deluxe, Meerblick (direkt), 1 Bad, Badewanne, WC, Bademantel, Haartrockner, Klimaanlage, Heizung, Minibar kostenpflichtig, Safe, Bügelbrett, Bügeleisen, 1 TV (Kabel-TV), WLAN, kostenpflichtig, Wasserkocher, Balkon oder Terrasse

Doppelzimmer King Executive Hafenblick (DTH)

- Doppel, Executive, Hafenblick, 1 Bad, Badewanne, WC, Bademantel, Haartrockner, Klimaanlage, Heizung, Minibar kostenpflichtig, Safe, Bügelbrett, Bügeleisen, 1 TV (Kabel-TV), WLAN, kostenpflichtig, Wasserkocher, Balkon

Familienzimmer Executive Hafenblick (FM1)

- Familien, Executive, Hafenblick, 1 Bad, Badewanne, WC, Bademantel, Haartrockner, Klimaanlage, Heizung, Minibar kostenpflichtig, Safe, Bügelbrett, Bügeleisen, 1 TV (Kabel-TV), WLAN, kostenpflichtig, Wasserkocher, Balkon

ITS Coop Travel, 2024. Alle Rechte vorbehalten.

Doppelzimmer Queen Executive Meerblick (DT2)

- Doppel, Executive, Meerblick (direkt), 1 Bad, Badewanne, WC, Bademantel, Haartrockner, Klimaanlage, Heizung, Minibar kostenpflichtig, Safe, Bügelbrett, Bügeleisen, 1 TV (Kabel-TV), WLAN, kostenpflichtig, Wasserkocher, Balkon

Verpflegung

- Frühstück: Buffet
- Halbpension: Frühstück (Buffet), Abendessen (Buffet oder Menü), Weihnachtsdinner, Silvesterdinner

Kundeninformation

Halbpension (H): + EUR 45, das erste Kind inklusive Mindestaufenthalt: 3 Nächte An-/Abreise: täglich, auch als Pauschalreise buchbar - Flugmöglichkeiten und Preise erfahren Sie in Ihrem Reisebüro

Gültigkeitszeitraum

Diese Leistungsbeschreibung ist gültig vom 1.1.2024 bis 31.12.2024 (Jahreskatalog 2024).

ITS Coop Travel, 2024. Alle Rechte vorbehalten.