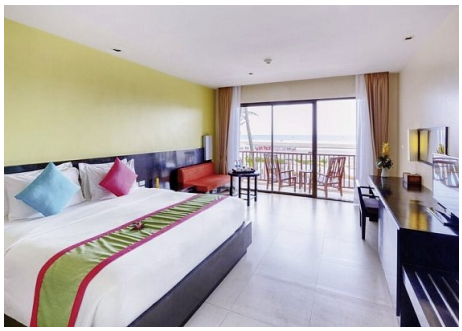

# Apsara Beachfront Resort & Villa

Thailand, Khao Lak

Direkt an einem der schönsten Strandabschnitte von Khao Lak befindet sich die in zwei Bereiche aufgeteilte weitläufige Anlage. Die „Resort Zone“ bietet viele Einrichtungen für Familien mit Kindern und die „Village Zone“ viel Privatsphäre für Ruhesuchende.

**Ihre Vorteile**

An einem der schönsten Strandabschnitte von Khao Lak

Großzügige Poollandschaft

Pool-Villen buchbar

**Kategorie**

4

**Lage**

- direkt am Strand: Pakarang Strand
- zum Ortszentrum: ca. 15 km
- zum Flughafen: ca. 95 km
- zum nächsten Shoppingcenter: ca. 15 km
- zum nächsten Restaurant: ca. 15 km
- ruhig
- Sandstrand: Zutritt Beach Club
- Liegewiese


ITS Coop Travel, 2024. Alle Rechte vorbehalten.

## Ausstattung

- offizielle Landeskategorie: 4 Sterne
- Hotelsprache: Englisch, Thai
- Anzahl Gebäude: 8, Anzahl Etagen im Hauptgebäude: 3, Anzahl Wohneinheiten: 255
- Zahlungsmöglichkeiten: American Express, MasterCard, Visa
- familienfreundlich, komfortabel
- Empfang/Rezeption
- Klimaanlage, Hotelsafe, Gepäckraum, Weckdienst
- WLAN, in der gesamten Anlage
- Aufenthaltsraum, Fernsehraum
- Souvenirshop
- Bücherei
- Recyclingbehälter im gesamten Hotel, Verwendung regionaler Baustoffe, Energieeffiziente Beleuchtung, Einsatz von Bewegungsmeldern und automatischen Timern, Intelligente Lüftungsanlagen mit Wärmerückgewinnung
- 2 À-la-carte-Restaurants: landestypische Küche, internationale Küche, Nichtraucher, klimatisiert
- Buffetrestaurant: landestypische Küche, Fisch/Meeresfrüchte, internationale Küche, Nichtraucher, klimatisiert
- Einkauf regionaler Produkte, Gemüse/Obst aus eigenem Anbau, Reduzierung von Lebensmittelverschwendung
- Begrüßungsdrink, Roomservice (kostenpflichtig), Gepäckservice, Arztbesuch im Hotel (Englisch), Wäscheservice (im Hotel, kostenpflichtig), Geldwechsel (im Hotel)
- Liegewiese, Gartenanlage
- 2 Pools: ganzjährig geöffnet, Sonnenschirme, Liegen, Liegenauflagen

## Kinder

- Kinderpool (außen): ganzjährig geöffnet
- Hochstühle im Restaurant, Mikrowelle im Restaurant
- Kindermenü
- Zimmerausstattung: Babybett, Tritthocker im Bad

## Wellness gegen Gebühr (teils Fremdanbieter)

- Spa: Hauptgebäude
- Schwimmbereich
- Liegewiese
- Massagen: Aromatherapie, Thai-Massage


ITS Coop Travel, 2024. Alle Rechte vorbehalten.

**Sport & Unterhaltung inklusive (teils Fremdanbieter)**

- Beachvolleyball, im Hotel
- Fitnessraum: klimatisiert, Gewichte-/Kraft-Training
- Tischtennis

**Sport & Unterhaltung gegen Gebühr (teils Fremdanbieter)**

- Kajak: im Hotel, Sportgeräteverleih
- Fahrradverleih

**Tipps & Hinweise**

- Präferenz lokaler und regionaler Anbieter von Waren und Dienstleistungen zur Reduzierung des Transports
- Umweltfreundliche Reinigung
- Wassereinsparung
- Energieeinsparung
- Unterstützung von Umweltvorhaben oder -projekten
- Zusammenarbeit mit lokalen Unternehmen
- Förderung und Unterstützung lokaler, sozialer und kultueller Projekte
- All-Inclusive-Paket (Villa Zone) gültig für Zimmer-Typen: Jacuzzi Villa, Pool Villa, Pool Villa Family (Upgrade von der Resort-Zone nicht inbegriffen)
  - - Gäste können Mittag- und Abendessen im Napalai Restaurant, à la carte oder am Buffet im Kinnaree Restaurant bestellen.
  - - Gäste können von 16.30 - 17.30 Uhr in der Horizon Bar in der Villa oder in der Ila Lounge im Resort einen Nachmittagstee trinken.
  - - Von 11.00 - 23.00 Uhr können die Gäste in allen Outlets Getränke bestellen.
  - - im Kinnaree Restaurant oder während der Essenszeiten im Resort.
  - - in der Ila Lounge im Resort.
  - - an der Horizon Bar in der Villa.
  - All-Inclusive-Paket (Resort-Zone) gültig für Zimmertypen: Superior, Deluxe, Deluxe Seaview, Family Deluxe and Pool Access
  - -Getränke: alkoholfreie und lokale alkoholische Getränke (Wein nur während Mittag- und Abendessen) im Kinnaree Restaurant und von 11.00 - 23.00 Uhr in der Ila Lounge.
  - -Mittagessen: Set-Menü oder A-La-Carte oder Buffet (je nach Belegung) im Kinnaree Restaurant.
  - -Kaffee, Tee, Sandwiches, Kuchen, Snacks, Kekse und Gebäck von 16.30 - 17.30 Uhr in der Ila Lounge oder der Terrace Bar im Kinnaree Restaurant.
  - -Abendessen: Set-Menü oder A-La-Carte oder Buffet (je nach Belegung) im Kinnaree Restaurant.

HINWEIS: Änderungen vorbehalten.


ITS Coop Travel, 2024. Alle Rechte vorbehalten.

**Honeymoon**

Hochzeitsreisende erhalten bei Anreise ein dekoriertes Bett, Blumen und einen Früchtekorb.

**Superior (US1)**

- 41-45 qm, Doppel, Hauptgebäude, Gartenblick, Nichtraucher, Bettwäsche, Handtücher und Matratzen aus 100% Bio-Baumwolle, kombinierter Wohn-/Schlafraum, Dusche, WC, Bademantel, Haartrockner, Klimaanlage, Minibar kostenpflichtig, Safe, Trockner, TV (Kabel-TV, landestypisches Programm, sonstiges Programm, Flachbildschirm), Wasserkocher, Kaffee/Tee, Balkon oder Terrasse

**Deluxe (UD1)**

- 46-50 qm, Doppel, Hauptgebäude, Gartenblick, Nichtraucher, Bettwäsche, Handtücher und Matratzen aus 100% Bio-Baumwolle, kombinierter Wohn-/Schlafraum, Schreibtisch, Couch, Dusche oder Badewanne, WC, Bademantel, Haartrockner, Klimaanlage, Minibar kostenpflichtig, Safe, TV (Sat-TV, deutschsprachiges Programm, landestypisches Programm, Flachbildschirm), Wasserkocher, Kaffee/Tee, Balkon

**Pool Access (UBQ)**

- 51-60 qm, Doppel, Erdgeschoss, Hauptgebäude, Poolblick (direkt), Nichtraucher, Bettwäsche, Handtücher und Matratzen aus 100% Bio-Baumwolle, kombinierter Wohn-/Schlafraum, Schreibtisch, Couch, Dusche oder Badewanne, Handbrause, Bidet, WC, Bademantel, Haartrockner, Klimaanlage, Minibar kostenpflichtig, Safe, TV (Sat-TV, deutschsprachiges Programm, landestypisches Programm, Flachbildschirm), Wasserkocher, Kaffee/Tee, Terrasse, direkter Poolzugang

**Jacuzzi Villa (VB4)**

- 101-120 qm, Villa, Nebengebäude, Gartenblick, Bettwäsche, Handtücher und Matratzen aus 100% Bio-Baumwolle, 1 separates Schlafzimmer, kombinierter Wohn-/Schlafraum, Freiluftbadezimmer, Dusche oder Badewanne, Bidet, WC, Bademantel, Haartrockner, Klimaanlage, Minibar, Safe, 2 TVs (Sat-TV, deutschsprachiges Programm, landestypisches Programm, Flachbildschirm), Wasserkocher, Kaffeemaschine, Kaffee/Tee, Terrasse

**Pool Villa (VB5)**

- 151-200 qm, Villa, Nebengebäude, Poolseite, Bettwäsche, Handtücher und Matratzen aus 100% Bio-Baumwolle, 1 separates Schlafzimmer, kombinierter Wohn-/Schlafraum, Schreibtisch, Couch, Dusche oder Badewanne, Handbrause, WC, separates WC, Bademantel, Haartrockner, Klimaanlage, Minibar, Safe, TV (Sat-TV, deutschsprachiges Programm, landestypisches Programm, Flachbildschirm), Wasserkocher, Kaffee/Tee, Terrasse, Privatpool


ITS Coop Travel, 2024. Alle Rechte vorbehalten.

### Deluxe Family (FD1)

- 46-50 qm, Familien, Hauptgebäude, Gartenblick, Nichtraucher, Bettwäsche, Handtücher und Matratzen aus 100% Bio-Baumwolle, kombinierter Wohn-/Schlafraum, Schreibtisch, Couch, Dusche oder Badewanne, WC, Bademantel, Haartrockner, Klimaanlage, Minibar kostenpflichtig, Safe, Bügelbrett, Bügeleisen, TV (Sat-TV, deutschsprachiges Programm, landestypisches Programm, Flachbildschirm), Balkon

### Deluxe Sea View (UDM)

- 46-50 qm, Doppel, Hauptgebäude, Meerblick, Nichtraucher, Bettwäsche, Handtücher und Matratzen aus 100% Bio-Baumwolle, kombinierter Wohn-/Schlafraum, Schreibtisch, Couch, Dusche oder Badewanne, WC, Bademantel, Haartrockner, Klimaanlage, Minibar kostenpflichtig, Safe, TV (Sat-TV, deutschsprachiges Programm, landestypisches Programm, Flachbildschirm), DVD-Player, Balkon

### Pool Villa Family (VI5)

- 151-200 qm, Villa, Nebengebäude, Poolseite, Bettwäsche, Handtücher und Matratzen aus 100% Bio-Baumwolle, 1 separates Schlafzimmer, kombinierter Wohn-/Schlafraum, Schreibtisch, Couch, Dusche oder Badewanne, Handbrause, WC, separates WC, Bademantel, Haartrockner, Klimaanlage, Minibar, Safe, TV (Sat-TV, deutschsprachiges Programm, landestypisches Programm, Flachbildschirm), Wasserkocher, Kaffee/Tee, Terrasse, Privatpool

### Verpflegung

- Frühstück: Buffet, kontinentales Frühstück, American Breakfast
- Halbpension: Frühstück (Buffet), kontinentales Frühstück, American Breakfast, Mittag- oder Abendessen (Buffet oder Menüwahl)
- Vollpension: Frühstück (Buffet), kontinentales Frühstück, American Breakfast, Mittagessen (Buffet oder Menüwahl), Abendessen (Buffet oder Menüwahl)
- All Inclusive: Frühstück (Buffet), kontinentales Frühstück, American Breakfast, Mittagessen (Buffet oder Menüwahl), Abendessen (Buffet oder Menüwahl), Getränke kostenfrei (Softdrinks, Mineralwasser, Kaffee/Tee, Bier, Säfte, Longdrinks, lokale Spirituosen, 11-23 Uhr), täglich Wasser auf dem Zimmer, Snacks (16:30-17:30 Uhr), Kaffee/Tee und Gebäck (16:30-17:30 Uhr), Internationale Spirituosen kostenfrei (laut Getränkekarte) (16:30-17:30 Uhr)

### Kundeninformation

All Inclusive (A): Bei Aufenthalt vom 1.11.-23.12. + EUR 68 (FD1 UBQ UD1 UDM US1 VB4 VB5 VI5), bei Aufenthalt vom 24.12.-24.12. + EUR 138, bei Aufenthalt vom 25.12.-30.12., 1.1.-31.10. + EUR 68, bei Aufenthalt vom 31.12.-31.12. + EUR 44 Halbpension (H): Bei Aufenthalt vom 1.11.-23.12., 25.12.-30.12., 1.1.-31.10. + EUR 24, bei Aufenthalt vom 24.12.-24.12. + EUR 94, bei Aufenthalt vom 31.12.-31.12. + EUR 0 Vollpension (V): Bei Aufenthalt vom 1.11.-23.12., 25.12.-30.12., 1.1.-31.10. + EUR 38, bei Aufenthalt vom 24.12.-24.12. + EUR 109, bei Aufenthalt


ITS Coop Travel, 2024. Alle Rechte vorbehalten.

vom 31.12.-31.12. + EUR 14 Mindestaufenthalt: 5 Nächte vom 25.12.-7.1. An-/Abreise: täglich. Obligatorischer Festtagszuschlag lt. System. Auch als Pauschalreise buchbar - Flugmöglichkeiten und Preise erfahren Sie in Ihrem Reisebüro.

**Gültigkeitszeitraum**

Diese Leistungsbeschreibung ist gültig vom 1.11.2023 bis 31.10.2024 (Jahreskatalog 2023/2024).


ITS Coop Travel, 2024. Alle Rechte vorbehalten.