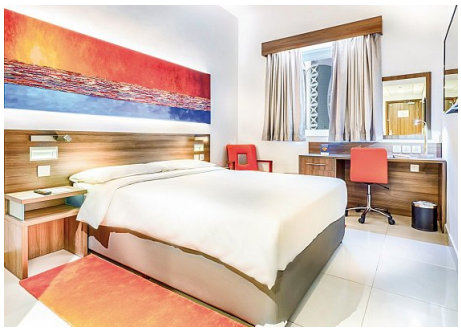

Citymax Al Barsha at the Mall

Vereinigte Arabische Emirate, Dubai

Modernes Mittelklasse-Cityhotel direkt gegenüber der beliebten Mall of the Emirates. Nach ausgiebigen Shoppingtouren und anderen Unternehmungen wartet Entspannung im Pool auf der Dachterrasse.

Ihre Vorteile

- Frühbuchervorteil
- Gegenüber der beliebten Mall of the Emirates

Kategorie

3

Lage

- zum Flughafen: Dubai International Airport (DXB), ca. 20 km
- zum Hafen: Kreuzfahrt Terminal Port Rashid, ca. 24 km
- zum nächsten Shoppingcenter: Mall of the Emirates, ca. 100 m
- zum ÖPNV: Metro Station Mall of the Emirates, ca. 1 km
- Burj Khalifa & Dubai Mall, ca. 15 km
- Insel Palm Jumeirah, ca. 14 km
- Gold & Gewürz Souk, ca. 26 km
- zum nächsten Freizeitpark: Dubai Parks & Resorts, ca. 38 km
- zentral, lebhaft
- Sandstrand: Shuttleservice zum Strand

ITS Coop Travel, 2024. Alle Rechte vorbehalten.

Ausstattung

- offizielle Landeskategorie: 3 Sterne
- Hotelsprache: Arabisch, Englisch
- Anzahl Wohneinheiten: 376
- Zahlungsmöglichkeiten: American Express, MasterCard, Visa
- einfach, modern
- Empfang/Rezeption (24 Stunden-Rezeption)
- Lobby, Aufzug, Klimaanlage
- WLAN, in der Lobby
- Buffetrestaurant: internationale Küche, klimatisiert
- Café, Poolbar, Coffeeshop, 2 Bars
- Roomservice (24 Stunden, kostenpflichtig), Wäscheservice (kostenpflichtig)
- 1 Pool: ganzjährig geöffnet, auf der Dachterrasse, Süßwasser, Sonnenschirme, Liegen, Badetuch

Sport & Unterhaltung inklusive (teils Fremdanbieter)

- Fitnessraum: klimatisiert

Tipps & Hinweise

- Bettensteuer zahlbar vor Ort
- Transferzone Dubai 3 (Jumeirah)
- Obligatorisches Festtagsessen am 31.12.

Information

Bei Buchung mit 2 Vollzahlern: Kind bis einschließlich 11 Jahre im Bett der Eltern inklusive (Kind 5-11 Jahre zahlt Frühstück)

Bitte beachten

ITS Coop Travel, 2024. Alle Rechte vorbehalten.

Bettensteuer

Nach Beschluss der Regierung ist in Dubai und Ras Al Khaimah eine Bettensteuer (Tourism Dirham) für alle Hotels fällig (zahlbar bei Abreise vor Ort). Der Betrag ist abhängig von der Hotelkategorie (es gilt die offizielle Landesklassifizierung) und wird pro Zimmer bzw. bei Suiten, Apartments, Familienzimmer, etc. pro Schlafzimmer und Nacht erhoben: 5-Sterne-Hotels/Unterkünfte AED 20 (ca. € 4,50/ca. CHF 4,95)/Nacht, 4-Sterne-Hotels AED 15 (ca. € 3,40/ca. CHF 3,75)/Nacht, 3- und 2-Sterne-Hotels AED 10 (ca. € 2,25/ca. CHF 2,50)/Nacht. Änderungen vorbehalten.

Standard Room (DB1)

- 16-20 qm, Doppel, Standard, rollstuhlgerecht (Zimmer auf Anfrage buchbar), Dusche oder Badewanne, WC, Haartrockner, Klimaanlage, Minibar kostenpflichtig, Safe, TV, Telefon, WLAN, Wasserkocher, Kaffee/Tee

Verpflegung

- Frühstück: Buffet, Silvesterdinner
- Halbpension: Frühstück (Buffet), Abendessen (Buffet), Silvesterdinner

Kundeninformation

Frühbucher: Bei Buchung bis 31.7. und Aufenthalt vom 1.11.-19.11., 21.12.-28.12., 2.1.-30.4., 1.10.-31.10. sparen Sie 30%, bei Buchung bis 28.2. und Aufenthalt vom 1.5.-30.9. sparen Sie 30% Halbpension (H): + EUR 14, Kinder bis 4 Jahre inklusive, Kinder von 5 bis 11 Jahren + EUR 7 Mindestaufenthalt: 3 Nächte vom 29.12.-30.12., 1.1.-1.1., 3 Nächte im Zeitraum 31.12.-31.12. bei Anreise täglich An-/Abreise: täglich vom 1.11.-30.12., 1.1.-31.10. keine Anreise: vom 31.12.-31.12.

Gültigkeitszeitraum

Diese Leistungsbeschreibung ist gültig vom 01.11.2022 bis 31.10.2023 (Jahreskatalog 2022/2023).

ITS Coop Travel, 2024. Alle Rechte vorbehalten.