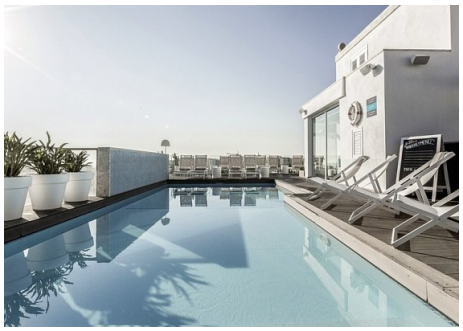
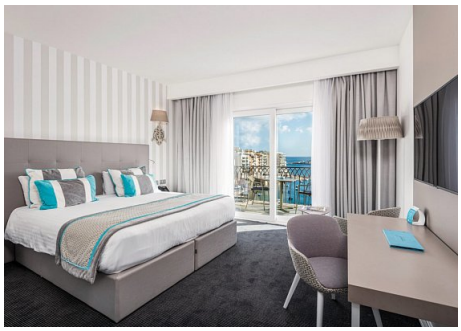

Boutique Hotel Juliani

Malta, St. Julian's

Das charmante Hotel mitten im lebhaften Ortszentrum punktet mit seiner individuellen Note. Genießen Sie die traumhafte Seeromantik mit Blick auf den Hafen und die bunten Fischerboote!

Ihre Vorteile

Direkt am Meer

Zentrale Lage

Neu renoviert

Einkaufsmöglichkeiten in der Nähe

Kategorie

4

Lage

- im Stadtteil: St. Julian's
- zum Ortszentrum: Paceville, ca. 400 m
- zentral, lebhaft

ITS Coop Travel, 2024. Alle Rechte vorbehalten.

Ausstattung

- offizielle Landeskategorie: 4 Sterne
- Anzahl Gebäude: 1, Anzahl Etagen im Hauptgebäude: 9, Anzahl Wohneinheiten: 64
- Zahlungsmöglichkeiten: American Express, MasterCard, Visa, Sonstige Kreditkarten
- Parkplatz
- komfortabel
- Empfang/Rezeption
- WLAN, in der gesamten Anlage
- Friseur
- 1 À-la-carte-Restaurant: asiatische Küche, Nichtraucher, mit Terrasse
- Frühstücksraum, Poolbar, Bar
- Hallenbad
- Sonnenterrasse
- 1 Pool: Süßwasser, Liegen, Badetuch

Kinder

- Zimmerausstattung: Babybett

Wellness gegen Gebühr (teils Fremdanbieter)

- Beauty-Center
- Massagen
- kosmetische Anwendungen

Sport & Unterhaltung inklusive (teils Fremdanbieter)

- Fitnessraum

Tipps & Hinweise

- Umweltsteuer zahlbar vor Ort
- Haustiere nicht gestattet

Bitte beachten

ITS Coop Travel, 2024. Alle Rechte vorbehalten.

Umweltsteuer

Seit dem 1. Juni 2016 müssen Urlauber auf Malta, Comino und Gozo eine Umweltsteuer zahlen. Sie beträgt € 0,50 (ca. CHF 0,55) pro Erwachsenen (ab 18 Jahren) und Nacht und ist in Landeswährung in der Unterkunft zu entrichten. Maximal fallen pro Person und Aufenthalt € 5 (ca. CHF 5,50) an. Die Einnahmen aus dieser Steuer werden zum Ausbau und zur Verschönerung touristischer Einrichtungen genutzt. Änderungen vorbehalten.

Doppelzimmer (DB1)

- 21-25 qm, Doppel, 1 Bad, Dusche, bodengleiche Dusche, Bademantel, Haartrockner, Klimaanlage, Heizung, Minibar kostenpflichtig, Safe, 1 TV (Sat-TV), WLAN, Wasserkocher, Kaffee/Tee

Doppelzimmer Deluxe Meerblick (DDM)

- 21-25 qm, Doppel, Deluxe, Meerblick, 1 Bad, Dusche, bodengleiche Dusche, Bademantel, Haartrockner, Klimaanlage, Heizung, Minibar kostenpflichtig, Safe, 1 TV (Sat-TV), WLAN, Wasserkocher, Kaffee/Tee, Balkon

Juniorsuite Meerblick (J1M)

- Suite, Meerblick, kombinierter Wohn-/Schlafraum, 1 Bad, Dusche, bodengleiche Dusche, Haartrockner, Klimaanlage, Heizung, Minibar kostenpflichtig, Safe (kostenpflichtig), 1 TV (Sat-TV), WLAN, Wasserkocher, Kaffee/Tee, Balkon

Verpflegung

- Frühstück: Buffet
- Halbpension: Frühstück (Buffet), Abendessen (Menüwahl), Silvesterdinner

Kundeninformation

Frühbucher: Bei Buchung bis 29.2. sparen Sie 10% Halbpension (H): + EUR 45 Mindestaufenthalt: 3 Nächte An-/Abreise: täglich, auch als Pauschalreise buchbar - Flugmöglichkeiten und Preise erfahren Sie in Ihrem Reisebüro

Gültigkeitszeitraum

Diese Leistungsbeschreibung ist gültig vom 1.1.2024 bis 31.12.2024 (Jahreskatalog 2024).

ITS Coop Travel, 2024. Alle Rechte vorbehalten.