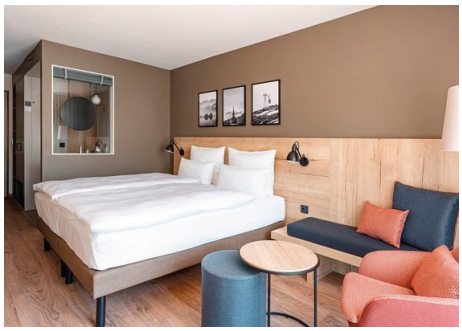

aja Garmisch-Partenkirchen

Deutschland, Bayern, Garmisch-Partenkirchen

Bilderbuch-Bergwelten erwarten Sie in dem berühmten Urlaubsort an der Zugspitze. Hotelgäste lieben das Hallenbad mit Whirlpool und den beheizten Außenpool. Die Kids haben Spaß im Kinderpool!

Ihre Vorteile

Im Zentrum, in unmittelbarer Nähe der Zugspitzbahn gelegen

2.000 qm großer SPA-Bereich

Eintritt in den Wellnessbereich mit Bade- und Saunawelt kostenfrei

Leihbademantel und Leihbadetücher während des Aufenthalts kostenfrei

Lage

- zum Bahnhof: Garmisch-Partenkirchen, ca. 350 m
- zum Flughafen: München, ca. 123 km
- zum Flughafen: Innsbruck, ca. 58 km
- zum See: Eibsee, ca. 10 km
- Seilbahn Zugspitze, ca. 10 km
- Partnachklamm, ca. 5 km

ITS Coop Travel, 2024. Alle Rechte vorbehalten.

Ausstattung

- Anzahl Etagen im Hauptgebäude: 3, Anzahl Wohneinheiten: 229
- Garage (ca. 17 EUR/Tag), (ca. 17 CHF/Tag)
- 24 Stunden-Rezeption (früheste Check-in Zeit 15 Uhr, späteste Check-out Zeit 11 Uhr)
- WLAN, in der gesamten Anlage
- hoteleigener Shop
- Buffetrestaurant: Live-Cooking-Station
- Poolbar, Bar mit Terrasse
- Hallenbad
- Whirlpools
- Terrasse
- 1 Pool: beheizbar

Kinder

- Kinderpool (innen)
- Kinderecke im Restaurant

Wellness inklusive

- Spa: 2.000 qm
- Schwimmbereich
- Saunabereich: Dampfbad, Panoramasauna, Eventsauna, Eisbrunnen, Saunaaußenbereich/Saunagarten

Wellness gegen Gebühr (teils Fremdanbieter)

- Massagen
- kosmetische Anwendungen
- aja SPA (Massagen und Kosmetikanwendungen kostenpflichtig buchbar) und NIVEA Haus Shop

Sport & Unterhaltung inklusive (teils Fremdanbieter)

- Fitnessraum: Gewichte-/Kraft-Training, Kardiogeräte

Sport & Unterhaltung gegen Gebühr (teils Fremdanbieter)

- aja Wunscherfüller bieten Touren und Kurse an

Skitipp

- Skilanglauf
- Winterwanderwege, Schneeschuh Wanderung

ITS Coop Travel, 2024. Alle Rechte vorbehalten.

Tipps & Hinweise

- Kurtaxe zahlbar vor Ort
- Haustiere auf Anfrage: Hunde (ca. 15 EUR/Tag), (ca. 16,50 CHF/Tag)

Doppelzimmer Standard (DB1/DC1/DB2/DC2)

- 21-25 qm, Sitzecke, Regendusche, Haartrockner, TV (Kabel-TV, Flachbildschirm)

Verpflegung

- Frühstück: Buffet
- Halbpension: Frühstück (Buffet), Abendessen (Buffet)

Kundeninformation

Halbpension (H): Bei Aufenthalt vom 3.1.-31.10. + EUR 27 Mindestaufenthalt: 4 Nächte im Zeitraum 1.1.-2.1. bei Anreise Mo-Fr, 2 Nächte vom 5.1.-6.1., 12.1.-13.1., 19.1.-20.1., 26.1.-27.1., 2.2.-3.2., 9.2.-10.2., 16.2.-17.2., 23.2.-24.2., 1.3.-2.3., 8.3.-9.3., 15.3.-16.3., 22.3.-23.3., 5.4.-6.4., 12.4.-13.4., 19.4.-20.4., 26.4.-27.4., 3.5.-4.5., 24.5.-25.5., 7.6.-8.6., 14.6.-15.6., 21.6.-22.6., 28.6.-29.6., 5.7.-6.7., 12.7.-13.7., 19.7.-20.7., 26.7.-27.7., 2.8.-3.8., 9.8.-10.8., 16.8.-17.8., 23.8.-24.8., 30.8.-31.8., 6.9.-7.9., 13.9.-14.9., 20.9.-21.9., 27.9.-28.9., 11.10.-12.10., 18.10.-19.10., 25.10.-26.10., 3 Nächte vom 29.3.-31.3., 9.5.-11.5., 17.5.-19.5., 30.5.-1.6., 3.10.-5.10., 31.10.-31.10. An-/Abreise: täglich

Gültigkeitszeitraum

Diese Leistungsbeschreibung ist gültig vom 1.1.2024 bis 31.12.2024 (Jahreskatalog 2024).

ITS Coop Travel, 2024. Alle Rechte vorbehalten.