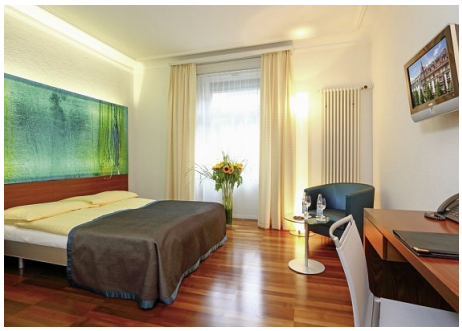

Waldstätterhof

Schweiz, Zentralschweiz, Luzern

Der Waldstätterhof in Luzern überzeugt durch seine zentrale Lage und ist nicht nur für seine marktfrische Küche bekannt. Auch Geschäftsreisende sind hier dank des modernen Businesscenters gut untergebracht.

Ihre Vorteile

Top-Lage: zentral, direkt in der Innenstadt gegenüber dem Bahnhof, nur wenige Gehminuten bis zum See

Kostenfreie Nutzung des ÖPNV in Luzern

Kategorie

3

Lage

- zum Bahnhof: Luzern, ca. 150 m
- Kapellbrücke, ca. 400 m
- zum Flughafen: Zürich Kloten, ca. 60 km
- zum See: ca. 250 m
- zentral, Altstadt
- Höhe Ort: ca. 436 m

ITS Coop Travel, 2024. Alle Rechte vorbehalten.

Ausstattung

- offizielle Landeskategorie: 3 Sterne superior
- Hotelsprache: Deutsch, Englisch, Französisch, Italienisch
- Anzahl Gebäude: 1, Anzahl Etagen im Hauptgebäude: 5, Anzahl Wohneinheiten: 96, Anzahl Betten: 180
- Zahlungsmöglichkeiten: American Express, MasterCard, Visa, JCB, Sonstige Kreditkarten, Girocard
- Parkplatz (ca. 20 EUR/Tag), (ca. 20 CHF/Tag)
- Nichtraucher
- modern, elegant, historisches Gebäude
- Empfang/Rezeption
- Lobby
- WLAN, in der gesamten Anlage
- À-la-carte-Restaurant: spezielle Kost (Allergikerkost, vegetarische Küche)

Tipps & Hinweise

- Kurtaxe zahlbar vor Ort
- Haustiere gestattet: Hunde (ca. 15 EUR/Tag), (ca. 15 CHF/Tag)

Doppelzimmer Komfort (DF1)

- Doppel, Komfort, Nichtraucher, Dusche oder Badewanne, Haartrockner, Parkett, Safe, TV (Kabel-TV), WLAN, Wasserkocher, Kaffee/Tee, bei Ankunft im Zimmer Wasser

Verpflegung

- Frühstück: Buffet
- Halbpension: Frühstück (Buffet), Abendessen (3-Gänge-Menü)

Kundeninformation

Halbpension (H): Bei Aufenthalt vom 1.5.-30.9. + EUR 45, Kinder bis 6 Jahre inklusive, Kinder von 7 bis 12 Jahren 50%, bei Aufenthalt vom 15.4.-30.4. + EUR 43, Kinder bis 6 Jahre inklusive, Kinder von 7 bis 12 Jahren 50% An-/Abreise: täglich

Gültigkeitszeitraum

Diese Leistungsbeschreibung ist gültig vom 15.4.2024 bis 30.9.2024 (Jahreskatalog 2024).

ITS Coop Travel, 2024. Alle Rechte vorbehalten.